XI DUATLÓN CROS “VILLA DE MONTIJO”

8 DE NOVIEMBRE DE 2026

REGLAMENTO DE LA PRUEBA

1. ORGANIZACIÓN:

La competición se celebrará en Montijo, el 8 de noviembre de 2026 a las 11:00h. de la mañana. La prueba está organizada por el Club Triatlón Montijo, y cuenta con la colaboración de la Concejalía de Deportes del Ayuntamiento de Montijo, el Programa de Dinamización Deportiva de la M.I.S. Vegas Bajas y la Federación Extremeña de Triatlón.

La XI edición del Duatlón Cros “Villa de Montijo” tendrá dos distancias, SúperSprint y Sprint. Las pruebas estarán reguladas y controladas por los Oficiales de la Federación Extremeña de Triatlón, los cuales estarán supervisados y bajo el control del Comité de Competición que se creará para dicha competición y estará sujeta al reglamento de competición de la Federación Española de Triatlón.

2. HORARIOS:

- 09:30 - Apertura de Secretaría y retirada de dorsales.
- 10:00 - Apertura del Área de Transición.
- 10:50 - Cierre del Área de Transición.
- **11:00 – SALIDA SPRINT (todxs)**
- **11:15 - SALIDA SUPERSPRINT (todxs)**
- 13:30 - Entrega de premios.

ATENCIÓN: *Se establece un tiempo de corte para realizar la prueba SPRINT, siendo esta de:*

- *30’ en la Transición 1 (30’ para realizar la carrera a pie).*

1h30’en la Transición 2 (2h para realizar la carrera a pie y la bicicleta) Una vez pasado estos tiempos de cortes, las áreas de transición permanecerán cerradas y el/la deportista quedará fuera de carrera.

3. DISTANCIAS:

Las distancias a recorrer serán:

- ✓ Duatlón **SUPERSPRINT*** Promoción:
  - 2,5 km de carrera a pie (1 vueltas). Circuito urbano de 2500 metros marcado con color amarillo flúor.
  - 11 km en bicicleta de carretera (1 vuelta). Circuito mixto de asfalto/tierra, parte urbana marcada en color rojo flúor y la parte de tierra en color blanco y con cinta balizadora.
  - 1,25 km de carrera a pie (1 vuelta). Una sola vuelta al circuito urbano de 1250 m. marcado en color amarillo flúor.

***De Cadetes en adelante.**

- ✓ Duatlón **SPRINT***:
  - 5 km de carrera a pie (2 vueltas). Circuito urbano de 2500 metros marcado con color amarillo flúor.
  - 16,5 km en bicicleta de Montaña (2 vueltas). Circuito mixto de asfalto/tierra, parte urbana marcada en color rojo flúor y la parte de tierra en color blanco y con cinta balizadora.
  - 2,5 km de carrera a pie (1 vuelta). Una sola vuelta al circuito urbano realizado en la primera parte, marcado en color amarillo flúor.

***De Junior en adelante.**

La salida, zona de boxes y meta, estarán situadas en el Recinto Ferial de Montijo (Carretera de la Estación, s/n).

4. PARTICIPANTES:

En la prueba podrá participar cualquier persona nacida en el año 2012 o anterior en la prueba corta, y del 2008 o anteriores en la prueba larga.

Todos los participantes deberán de tener Federación Extremeña de Triatlón u otra Federación Territorial adscrita a la Federación Española de Triatlón, o bien, tramitar el seguro de 1 día para la prueba.

Se establece un máximo de 200 participantes. (Repartidos entre las dos distancias) se valorará si mover más plazas de una prueba a otra.

5. RECORRIDO:

El recorrido (y todos los datos relativos al mismo) puede consultarse en el anexo final, y será publicado en www.triatlonextremadura.com., así como en los diferentes medios de información que tendrá la prueba (Art. 13)

Desde la Organización pedimos encarecidamente, que aquellas personas que vayan a hacer el recorrido los días previos a la prueba, sean respetuosos con el entorno, y con los diferentes elementos que ya se encuentren colocados en el mismo para el día de la prueba.

6. CATEGORÍAS:

Se establecen las siguientes categorías masculinas y femeninas.

AÑO NACIMIENTO	CATEGORIA
2011 – 2012	CADETE
2009 – 2010	JUVENIL
2007 – 2008	JUNIOR
2003 – 2006	SUB-23
2002 – 1987	SENIOR
1986 – 1977	VETERANO 1
1976 – 1967	VETERANO 2
1966 o inferiores	VETERANO 3
2012 en adelante	PARATRIATLÓN

7: PREMIOS:

- **Prueba SúperSprint:**
  Los 3 PRIMEROS CLASIFICADOS de la GENERAL y de las CATEGORÍAS CADETE Y JUVENIL (masculino/femenino).

- **Prueba Sprint:**
  Los 3 PRIMEROS CLASIFICADOS de la GENERAL (masculino/femenino) y de las CATEGORÍAS comprendidas entre JUNIOR-VETERANO 3 y PARATRIATLÓN (masculino/femenino).

Todos/as los/as participantes recibirán una bolsa de corredor/a con obsequio conmemorativo y avituallamiento líquido.

La entrega de Premios se realizará en el Recinto Ferial una vez terminada toda la prueba.

8. INSCRIPCIONES:

Las inscripciones se realizarán a través de la Web de la FEXTRI http://www.triatlonextremadura.com/, con los siguientes plazos y precios:

MODALIDAD	FEDERADOS/AS	NO FEDERADOS/AS
FECHAS	**Del 12/10 al 03/11 a las 16:00h.**	**Del 12/10 al 03/11 a las 16:00h.**
SPRINT	10€	20€
SUPERSPRINT	7€	17€

EL CIERRE DE INSCRIPCIÓN EN AMBOS CASO SERÁ EL MARTES 3 DE NOVIEMBRE A LAS 16:00 HORAS.

NÚMERO MÁXIMO DE PARTICIPANTES: 200.

9. REGLAS GENERALES:

- Todos los participantes deberán identificarse adecuadamente, por ello será obligatorio presentar el DNI, o la licencia federativa con foto tanto al recoger los dorsales como para acceder al área de transición. Los participantes no podrán competir con el dorso desnudo.
- Los participantes no pueden recibir ningún tipo de ayuda ni externa ni entre sí, al margen de lo establecido por la organización. Tampoco pueden ser acompañados, ni apoyados desde vehículos.
- Es responsabilidad del competidor estar bien preparado para la prueba. También es responsable de su propio equipo y de que éste se ajuste al reglamento.
- Es responsabilidad del competidor conocerse el recorrido y el reglamento de la prueba, para lo cual la organización facilitará los oportunos planos y reglamentos con antelación a la prueba.

- Los oficiales de la prueba y el personal de voluntario de la organización, están para el control y la seguridad de la misma, por lo que no están autorizados ni es su responsabilidad a guiar a los deportistas.
- La prueba se regirá por el Reglamento de Competición de la Federación Española de Triatlón (Enlace del Reglamento).

Toda reclamación deberá presentarse por escrito, depositando una tasa mínima de 20€, que será devuelta si prospera la misma.

10. SEGUROS:

Todos los participantes estarán cubiertos por un seguro de responsabilidad civil y de accidentes contratado por la Federación Extremeña de Triatlón.

11. DERECHO A IMAGEN:

El Participante declara reconocer y aceptar que el Organizador tiene derecho a grabar y captar/fijar imágenes fijas y animadas del Evento (incluyendo su nombre y apellidos, sus palabras y su representación) que aparezcan en los diferentes equipamientos (en adelante “Las Películas y las Imágenes"). El Participante declara aceptar toda explotación, por parte del Organizador o de un tercero autorizado, de las Películas e Imágenes y de la totalidad o una parte de su contenido o extractos para las siguientes necesidades, sin limitación de duración: (a) difusión del Evento (es decir toda difusión en su totalidad o en extractos, en directo o en diferido, en cualquier medio de comunicación o de plataforma conocida o que se cree en el futuro, radiodifusión, teledifusión, cualquier comunicación o distribución móvil, digital, en circuito cerrado o en lugares públicos, por Internet o DVD); (b) explotación por parte de cualquier patrocinador, colaborador o proveedor del Evento en sus operaciones/campañas de comunicación institucional. (c) promoción de las futuras ediciones del Evento o de cualquier evento/operación asociado.

12. CONTINGENCIAS:

En el caso de concurrir circunstancias ajenas a la responsabilidad del organizador (sucesos meteorológicos, accidentes o hechos de fuerza mayor de otra índole) que impidan el correcto desarrollo de la prueba en las horas anteriores a la celebración, y su posible cancelación, la organización no puede asumir la responsabilidad, por lo que el importe de las inscripciones NO sería devuelto a los participantes.

Por dichas circunstancias arriba expuestas, la organización se reserva el derecho de modificar los circuitos por razones de seguridad.

Cualquier modificación de este Reglamento, será publicado a través de los diferentes canales que dispone la Organización.

13. INFORMACIÓN:

Toda la información de la carrera en:
www.triatlonextremadura.com
www.ayuntamientomontijo.org

Facebook (Búscanos en “Concejalía de Deporte Montijo”, “X Duatlón Cros Villa de Montijo”, “Dinamización Deportiva Vegas Bajas”, “Club Triatlón Montijo”)
Twitter: @MontijoSumaDxt, @fextri
Instagram: triatlonmontijo, fextri

ANEXO I

XI DUATLÓN CROS VILLA DE MONTIJO

CIRCUITO 1
2500 METROS

CARRERA A PIÉ

A META

XI Duatlón Cros
“Villa de Montijo”
Circuito Sector MTB (1)

XI Duatlón Cros
“Villa de Montijo”
Circuito Sector MTB (2)

XI Duatlón Cros
“Villa de Montijo”
Circuito Sector MTB (3)

Inicio segunda vuelta (Distancia Spint)

XI Duatlón Cros “Villa de Montijo”

Circuito Sector MTB (4)

XI DUATLÓN CROS VILLA DE MONTIJO

CIRCUITO 2

1250 metros

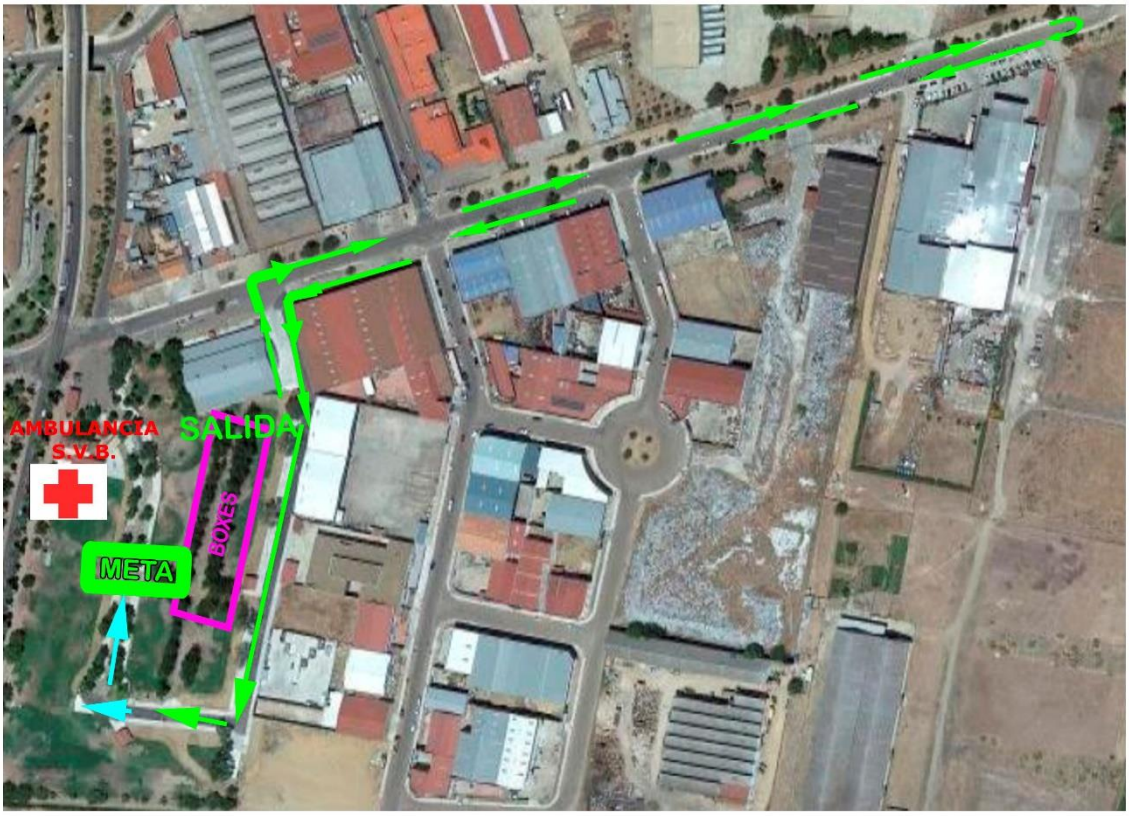

CARRERA A PIÉ

A META

PLANO RECORRIDO COMPLETO

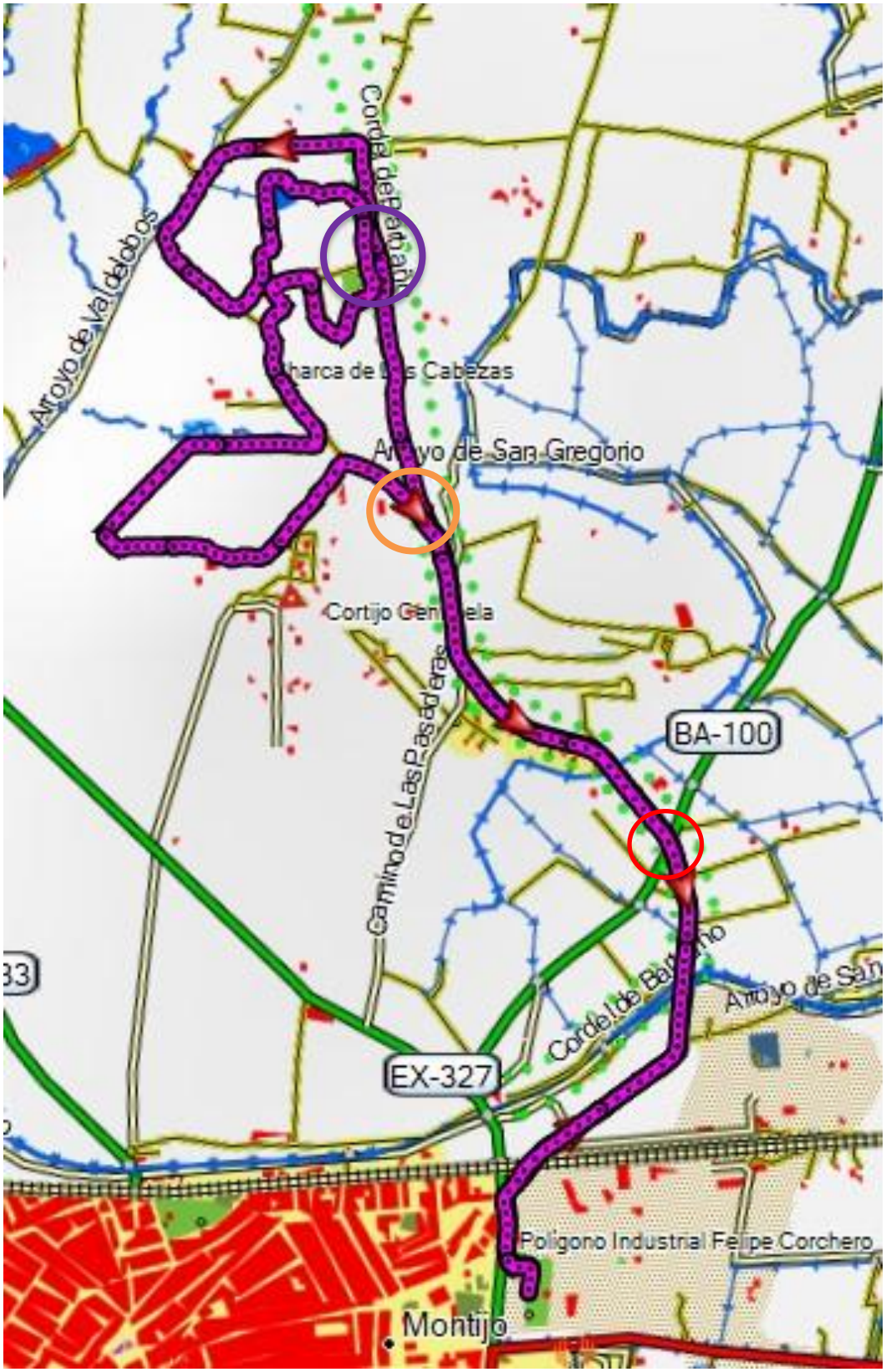

	Cruce Carretera Ba-100.
	Cruz Roja y Asistencia Mecánica.
	Inicio segunda vuelta distancia Sprint.