

S Á B A D O

1 5

F E B R E R O

2 0 2 5

**PLANOS RECORRIDOS**

**JORNADA TRIATLÓN DIVERTIDO JUDEX MENORES  
DUATLÓN DE VILAFRANCA DE LOS BARROS**



JUNTA DE EXTREMADURA

**3DIVER**



**MENORES**

## SITUACIÓN DE LA PRUEBA:

**Lugar:** Parque de las Flores, **Dirección:** Calle Lopez de Vega, **Teléfono:**



# CIRCUITOS PREBENJAMINES:

Circuito de **CARRERA A PIE** de 200mtrs la vuelta.

El segmento de carrera a pie se realizará en el sentido de las fechas amarillas. 1 vuelta = 200mtrs.



## CIRCUITOS PREBENJAMINES:

Circuito de **CICLISMO** de 1000mtrs la vuelta.

El segmento de ciclismo se realizará en el sentido de las flechas amarillas. 1 vuelta = 1000mtrs.



# CIRCUITOS PREBENJAMINES:

Circuito de **CARRERA A PIE** de 200mtrs la vuelta.

El segmento de carrera a pie se realizará en el sentido de las fechas amarillas. 1 vuelta = 200mtrs.



# CIRCUITOS BENJAMINES:

Circuito de **CARRERA A PIE** de 400mtrs la vuelta.

El segmento de natación se realizará en el sentido de las fechas amarillas. **1 vuelta = 400mtrs.**

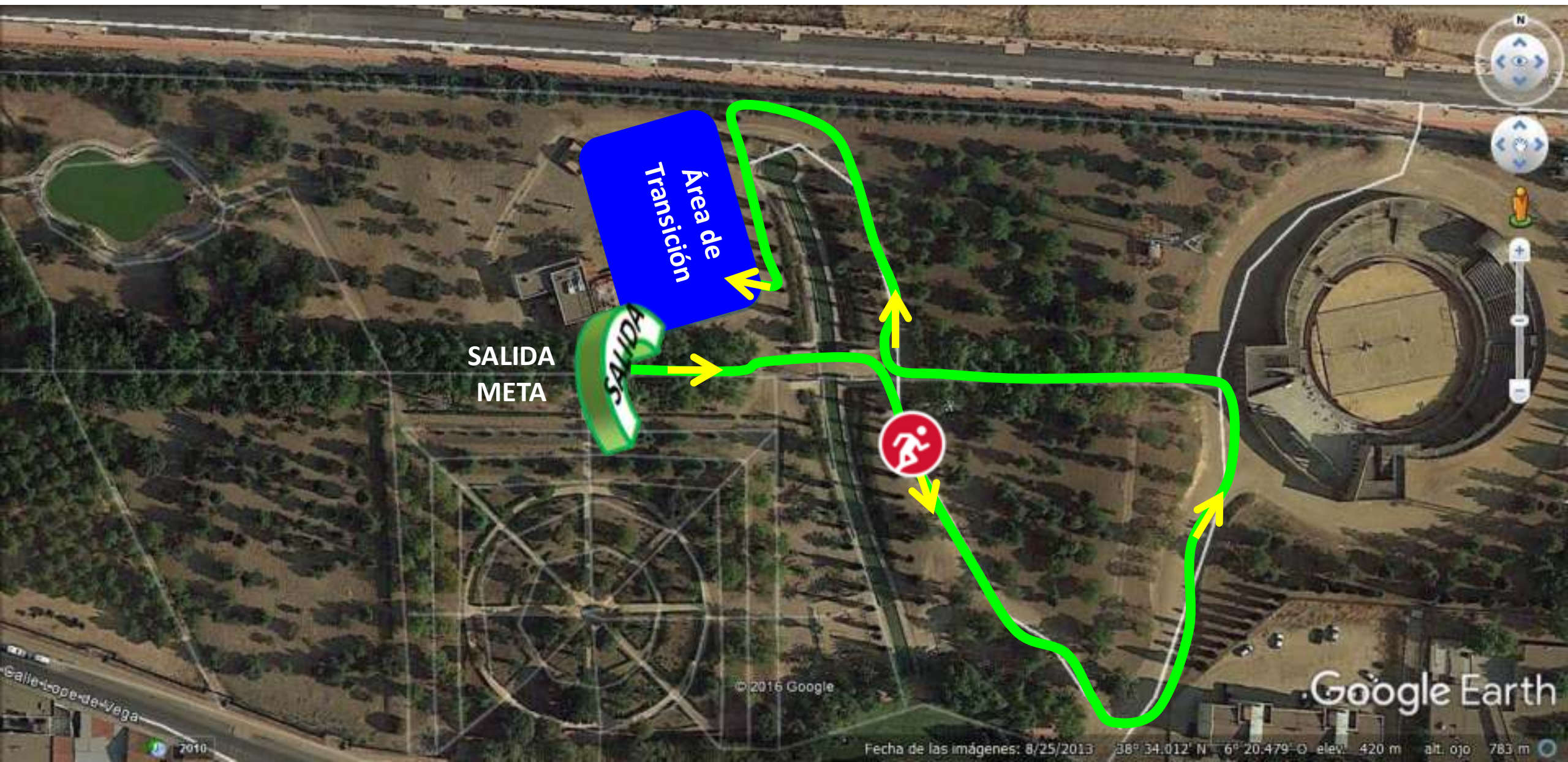

# CIRCUITOS BENJAMINES:

Circuito de **CICLISMO** de 2000mtrs la vuelta.

El segmento de ciclismo se realizará en el sentido de las flechas amarillas. 1 vuelta = 2000mtrs.



# CIRCUITOS BENJAMINES:

Circuito de **CARRERA A PIE** de 400mtrs la vuelta.

El segmento de carrera a pie se realizará en el sentido de las fechas amarillas. 1 vuelta = 400mtrs.



## CIRCUITOS ALEVINES:

Circuito de **CARRERA A PIE** de 400mtrs la vuelta.

El segmento de natación se realizará en el sentido de las fechas amarillas. **2 vuelta = 800mtrs.**





## CIRCUITOS ALEVINES:

Circuito de **CARRERA A PIE** de 400mtrs la vuelta.

El segmento de carrera a pie se realizará en el sentido de las fechas amarillas. **2 vuelta = 800mtrs.**



## CIRCUITOS INFANTILES - CADETES:

Circuito de **CARRERA A PIE** de 400mtrs la vuelta.

El segmento de natación se realizará en el sentido de las fechas amarillas. **3 vuelta = 1200mtrs.**



## CIRCUITOS INFANTILES-CADETES:

Circuito de **CICLISMO** de 2000mtrs la vuelta.

El segmento de ciclismo se realizará en el sentido de las flechas amarillas. **3 vuelta = 6000mtrs.**



# CIRCUITOS INFANTILES-CADETES:

Circuito de **CARRERA A PIE** de 400mtrs la vuelta.

El segmento de carrera a pie se realizará en el sentido de las fechas amarillas. **3 vuelta = 1200mtrs.**



# ÁREA DE TRANSICIÓN CIRCULACIÓN T1

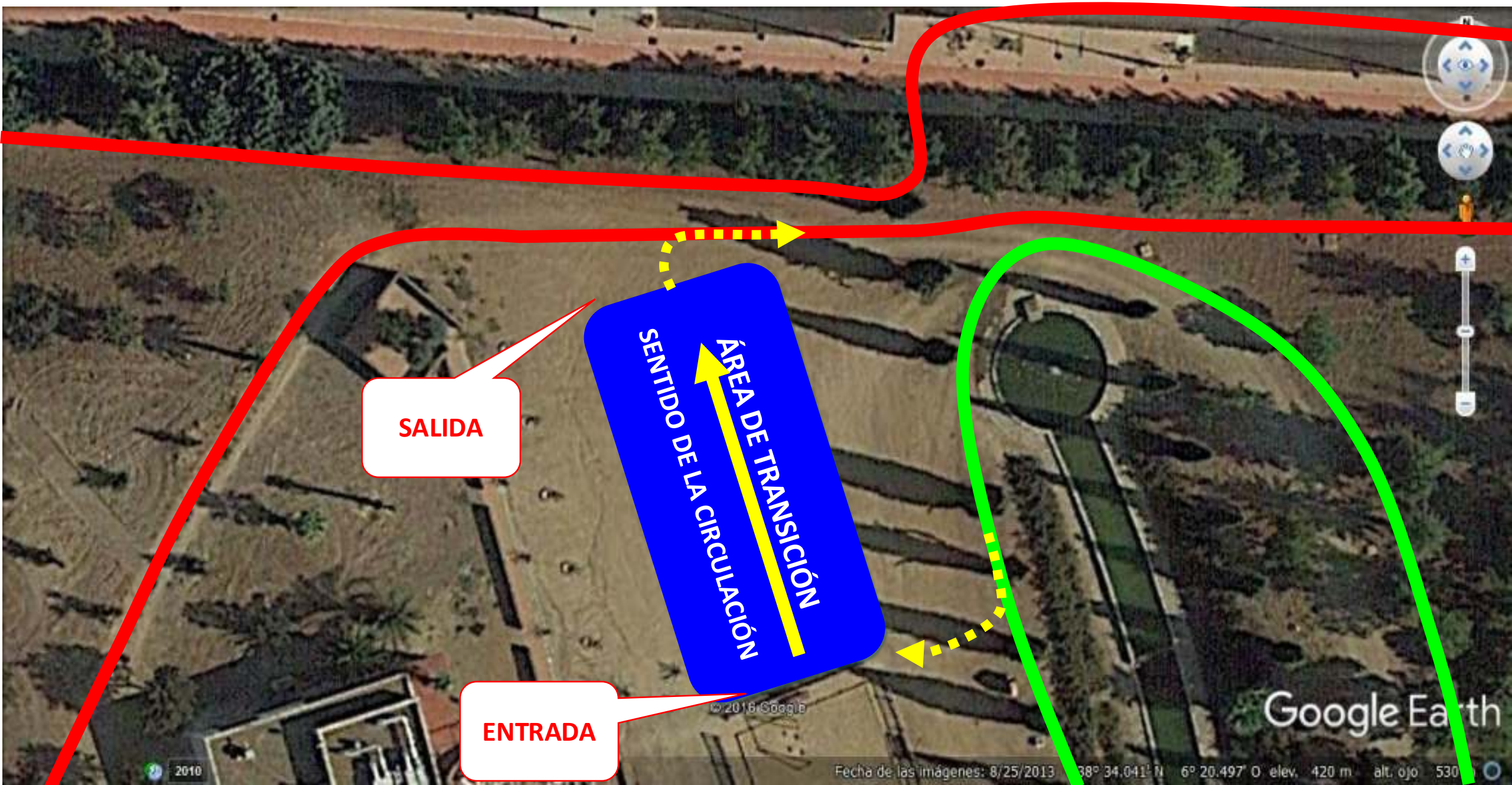

**SALIDA**

**ENTRADA**

**ÁREA DE TRANSICIÓN**  
**SENTIDO DE LA CIRCULACIÓN**

Google Earth

# ÁREA DE TRANSICIÓN CIRCULACIÓN T2

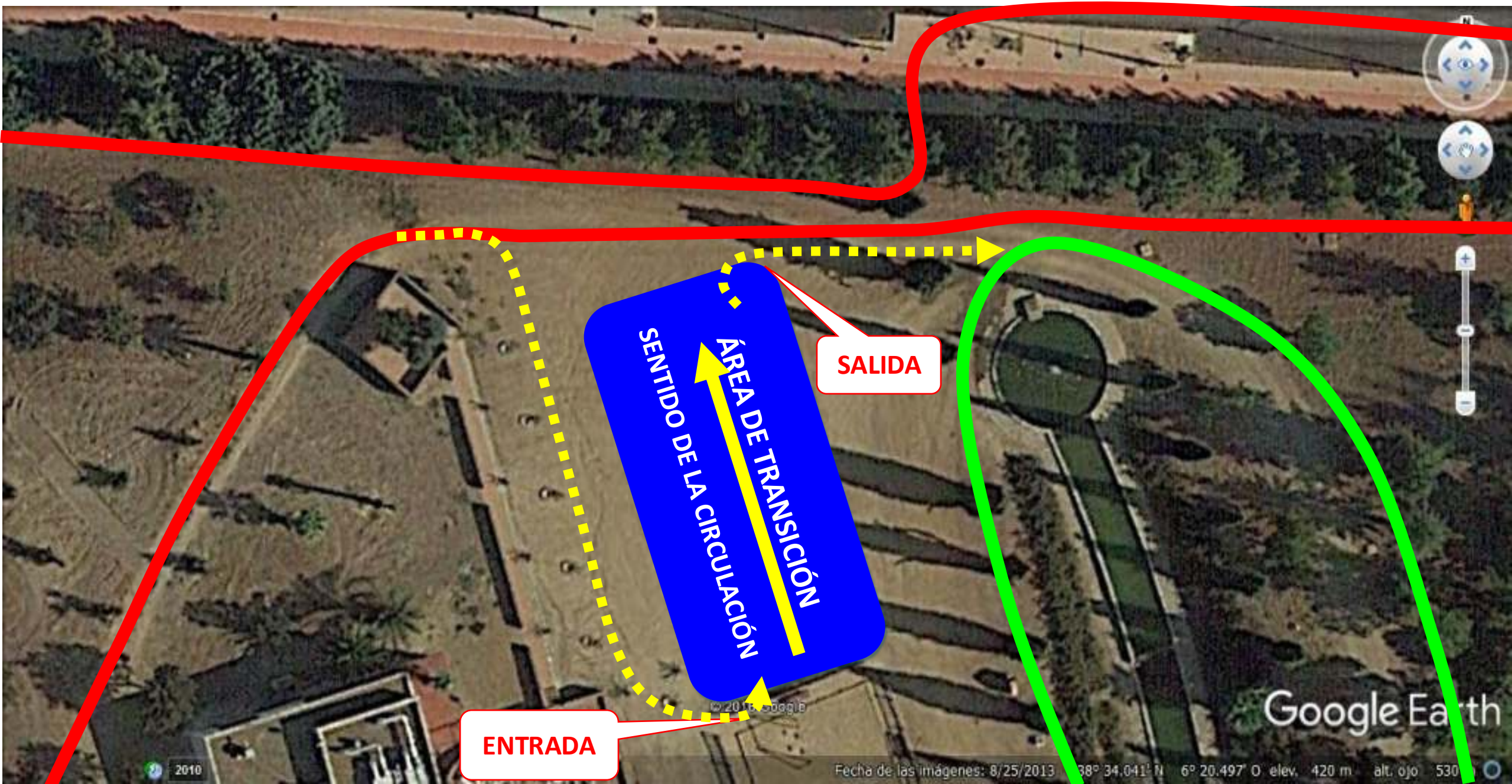



**FEDERACIÓN**  
**EXTREMEÑA**  
**TRIATLÓN**

**FEDERACIÓN EXTREMEÑA DE TRIATLÓN**  
C/PIERRE DE COUBERTINE S/N (PABELLÓN MULTIUSOS)  
10003 CÁCERES  
MAIL: [secretaria@triatlonextremadura.com](mailto:secretaria@triatlonextremadura.com)  
Web [www.triatlonextremadura.com](http://www.triatlonextremadura.com)  
Tlf: secretaría: 607 646 507