

S Á B A D O

1 8

M A Y O

2 0 2 4

PLANOS RECORRIDOS

JORNADA TRIATLÓN DIVERTIDO JUDEX MENORES

TRIATLÓN BADAJOZ



JUNTA DE EXTREMADURA

3DIVER



MENORES

SITUACIÓN DE LA PRUEBA:

Lugar: Complejo Deportivo La Granadilla , **Dirección:** C. Jose Miguel Sanchez Hueso, 57, 06011, Badajoz, **Teléfono:**

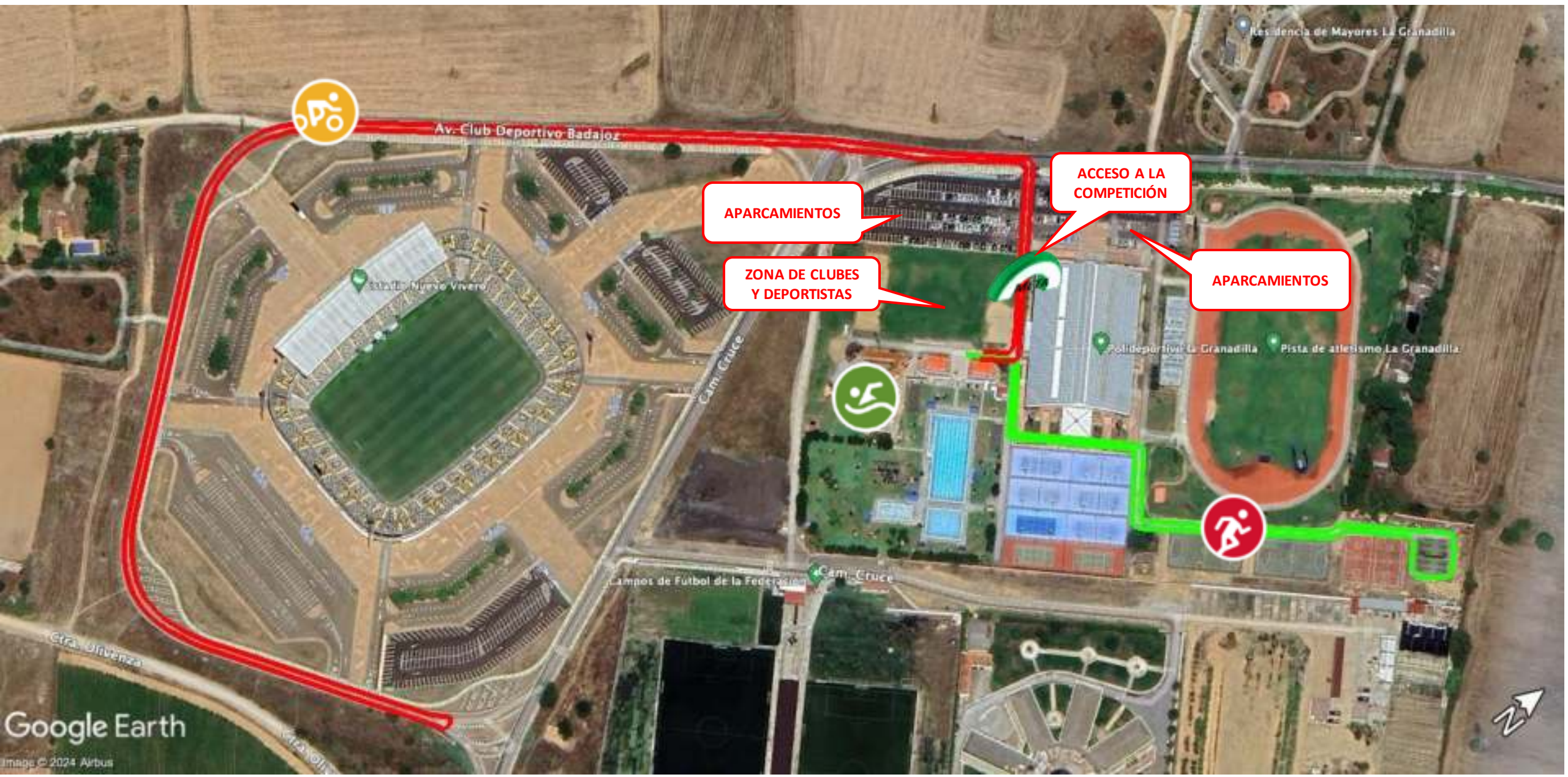

CIRCUITOS PREBENJAMINES:

Circuito de **NATACIÓN** de 25mtrs la vuelta.

El segmento de carrera a pie se realizará en el sentido de las flechas amarillas. 1 vuelta = 50mtrs.

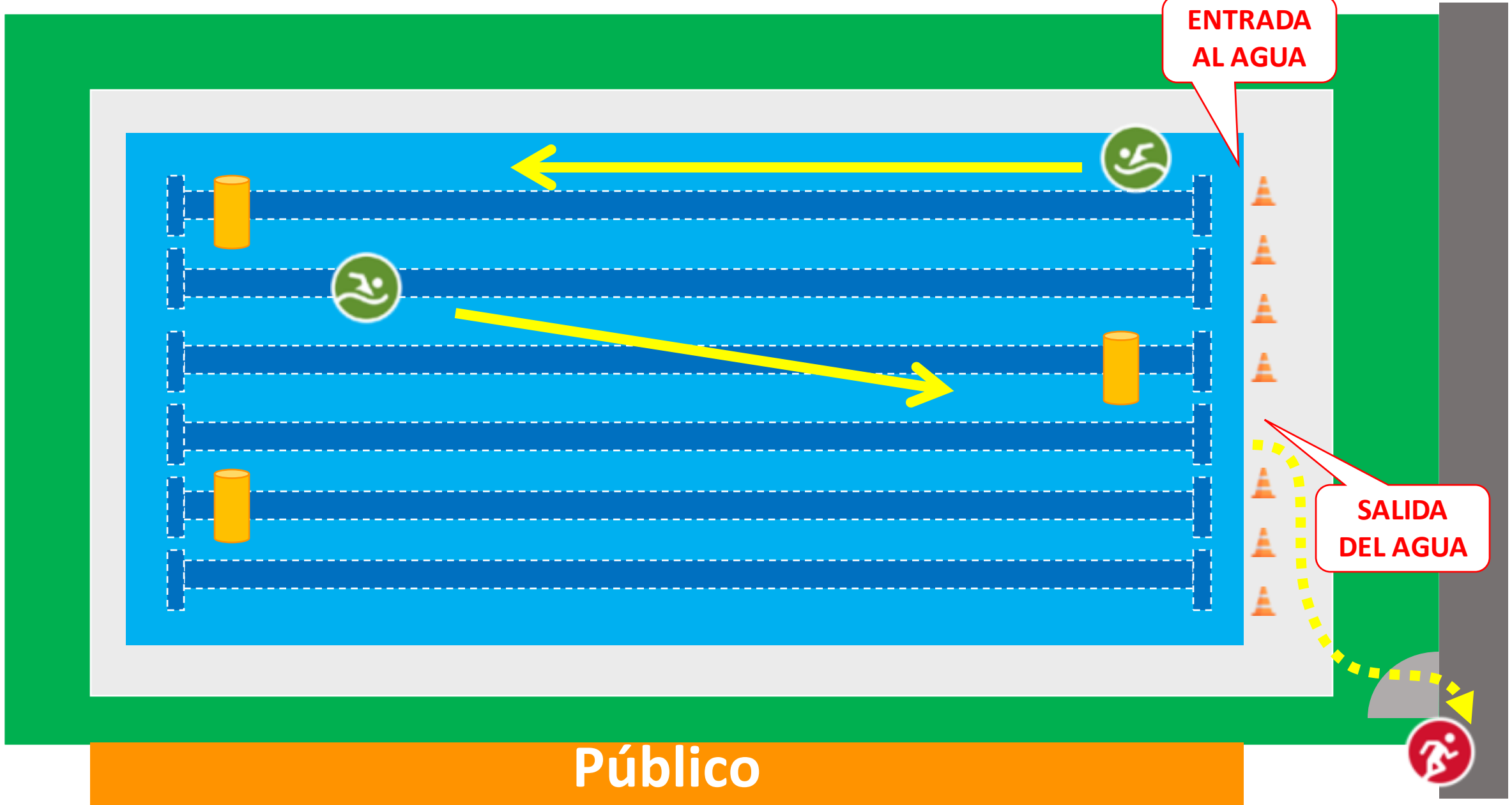

CIRCUITOS PREBENJAMINES:

Circuito de **CICLISMO** de 1000mtrs la vuelta.

El segmento de ciclismo se realizará en el sentido de las fechas amarillas. 1 vuelta = 1000mtrs.



CIRCUITOS PREBENJAMINES:

Circuito de **CARRERA A PIE** de 250mtrs la vuelta.

El segmento de carrera a pie se realizará en el sentido de las fechas amarillas. **1 vuelta = 250mtrs.**

Área de
Transición



CIRCUITOS BENJAMINES:

Circuito de **NATACIÓN** de 100mtrs la vuelta.

El segmento de natación se realizará en el sentido de las fechas amarillas. 1 vuelta = 100mtrs.

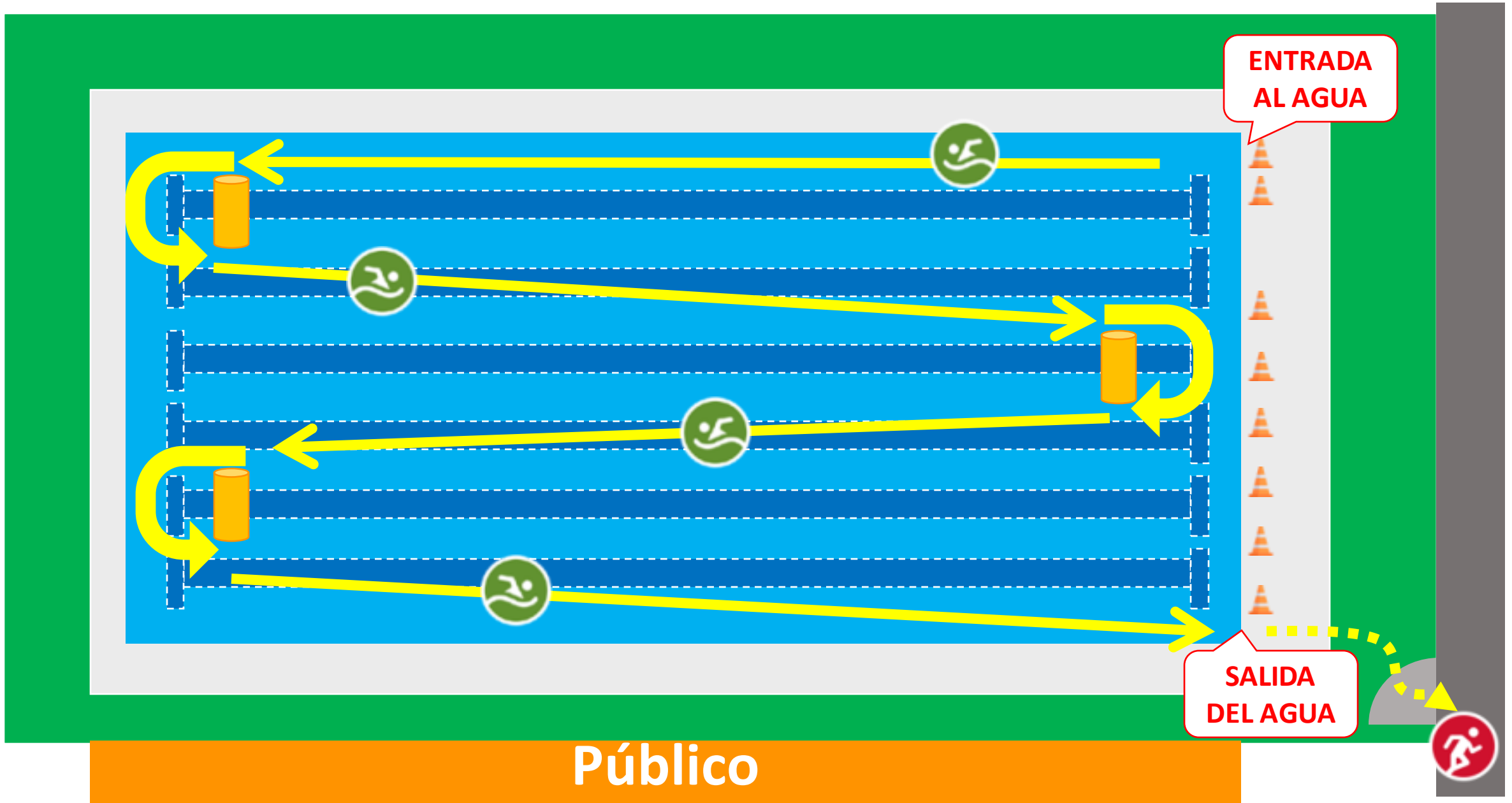

CIRCUITOS BENJAMINES:

Circuito de **CICLISMO** de 2000mtrs la vuelta.

El segmento de ciclismo se realizará en el sentido de las fechas amarillas. **1 vuelta = 2000mtrs.**



CIRCUITOS BENJAMINES:

Circuito de **CARRERA A PIE** de 500mtrs la vuelta.

El segmento de carrera a pie se realizará en el sentido de las fechas amarillas. **1 vuelta = 500mtrs.**

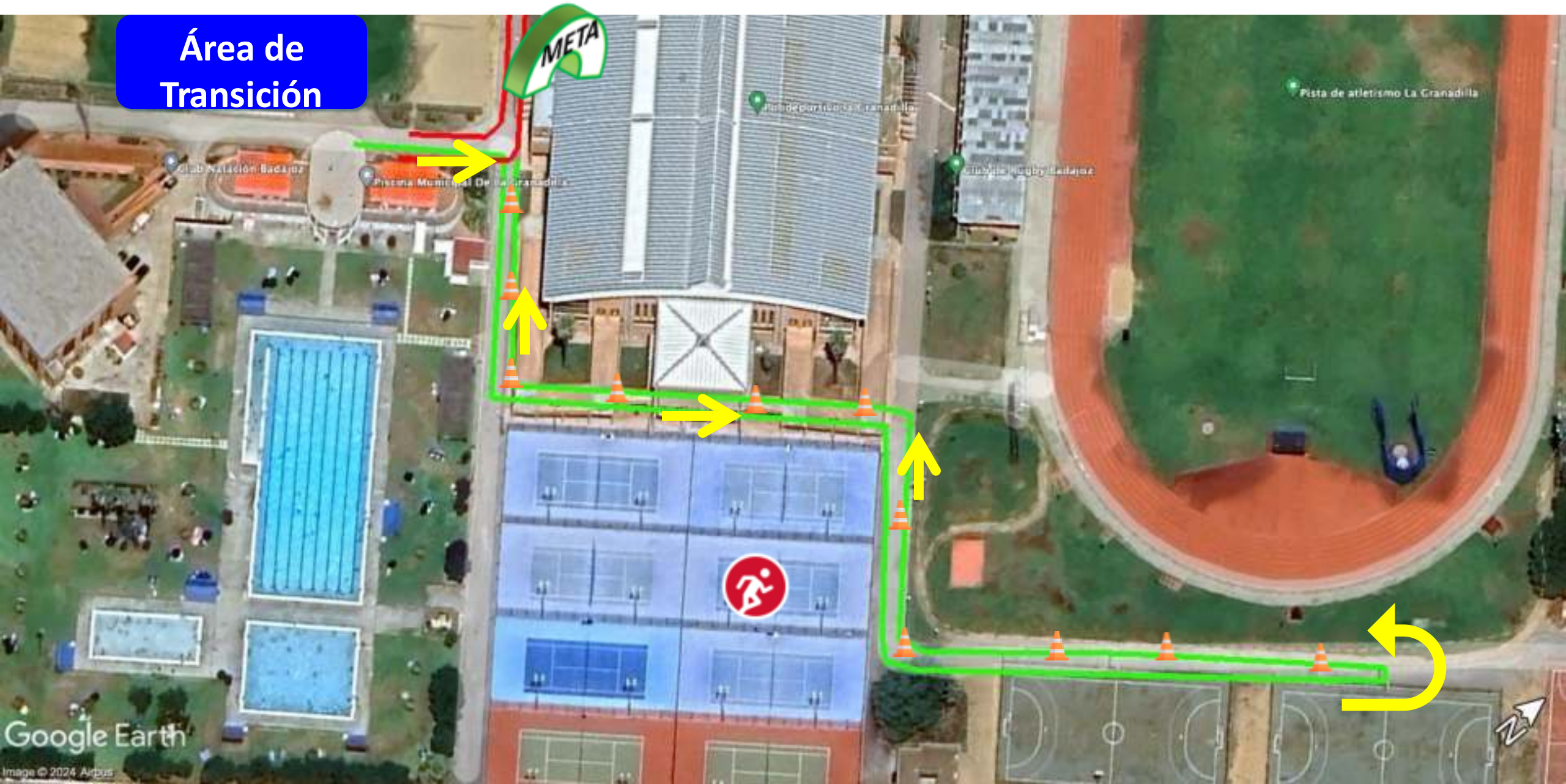

CIRCUITOS ALEVINES:

Circuito de **NATACIÓN** de 100mtrs la vuelta.

El segmento de natación se realizará en el sentido de las flechas amarillas. **2 vuelta = 200mtrs.**

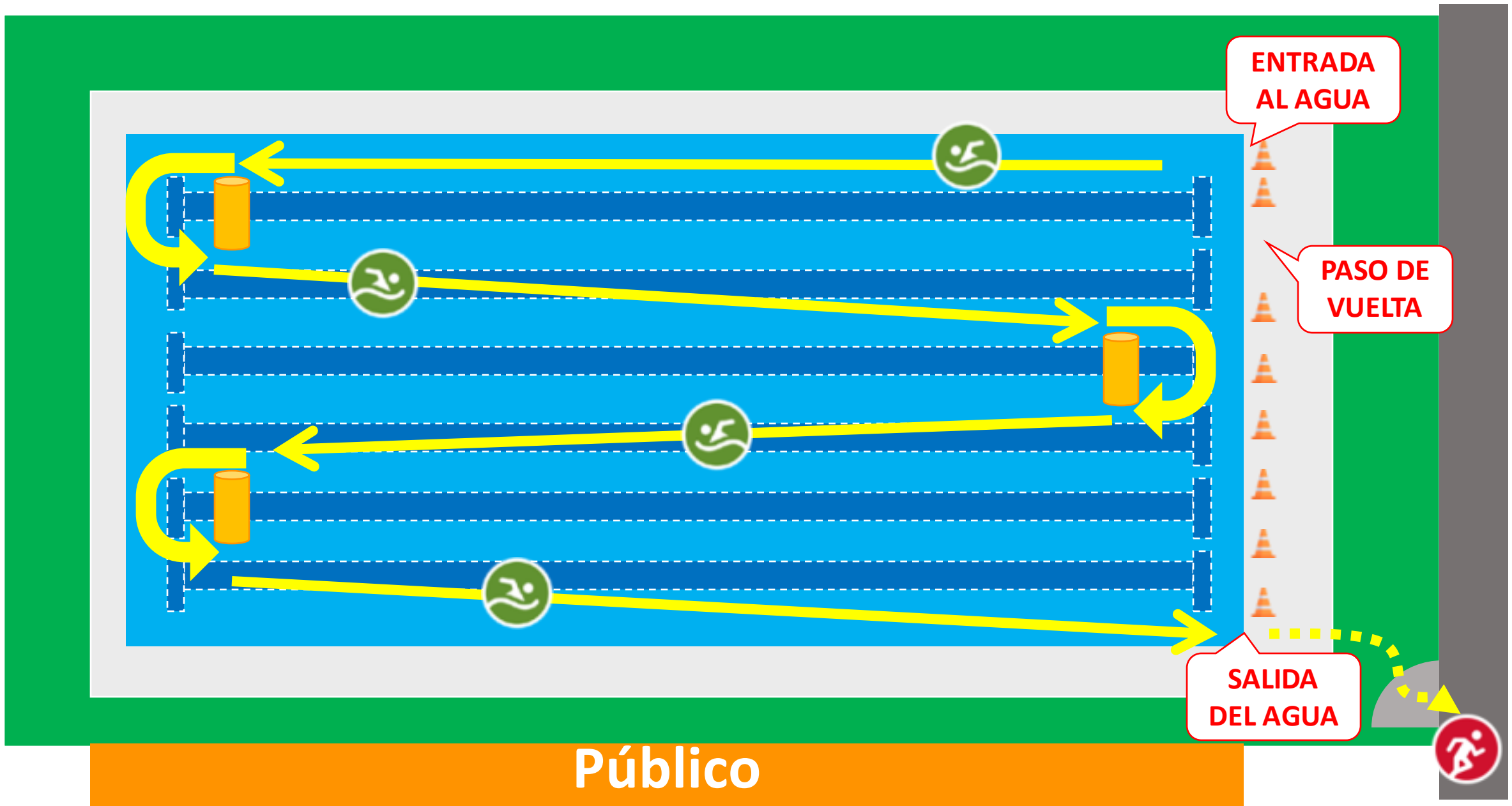

CIRCUITOS ALEVINES:

Circuito de **CICLISMO** de 200mtrs la vuelta.

El segmento de ciclismo se realizará en el sentido de las flechas amarillas. **2 vuelta = 4000mtrs.**



CIRCUITOS ALEVINES:

Circuito de **CARRERA A PIE** de 500mtrs la vuelta.

El segmento de natación se realizará en el sentido de las fechas amarillas. **2 vuelta= 1000mtrs.**

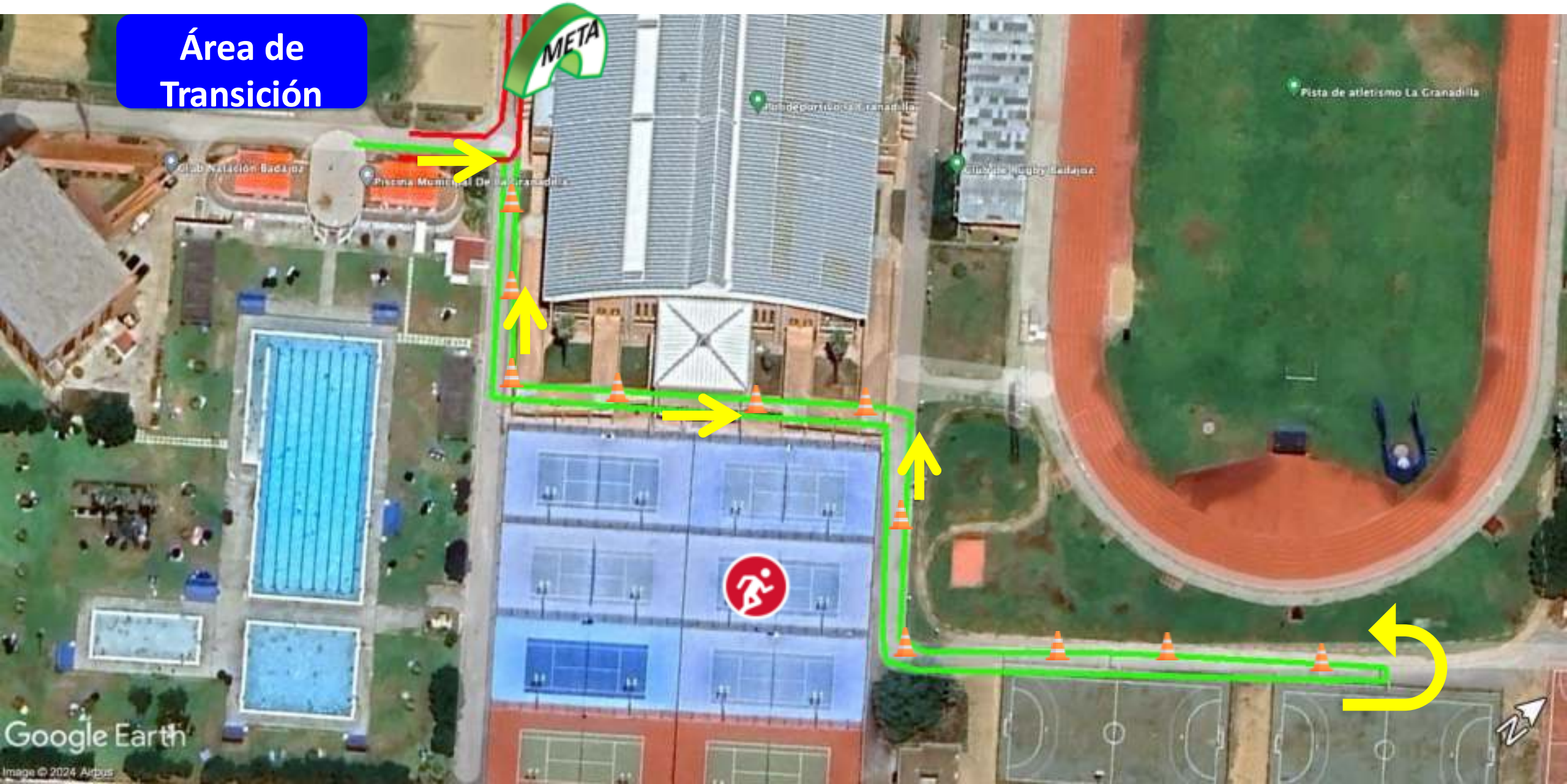

CIRCUITOS INFANTILES - CADETES:

Circuito de **NATACIÓN** de 100mtrs la vuelta.

El segmento de natación se realizará en el sentido de las flechas amarillas. **3 vuelta= 300mtrs.**

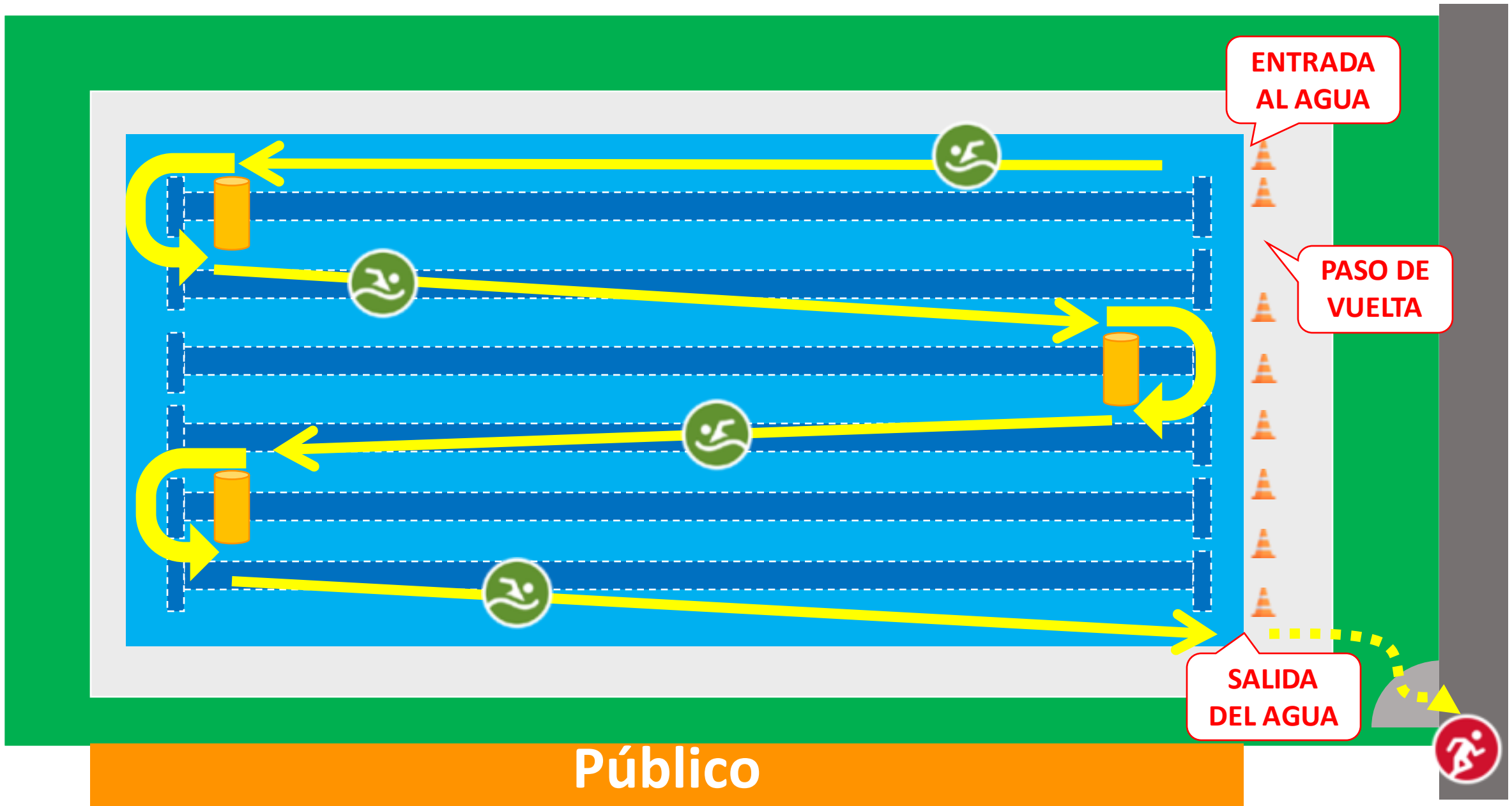

CIRCUITOS INFANTILES-CADETES:

Circuito de **CICLISMO** de 2000mtrs la vuelta.

El segmento de ciclismo se realizará en el sentido de las fechas amarillas. **3 vuelta = 6000mtrs.**

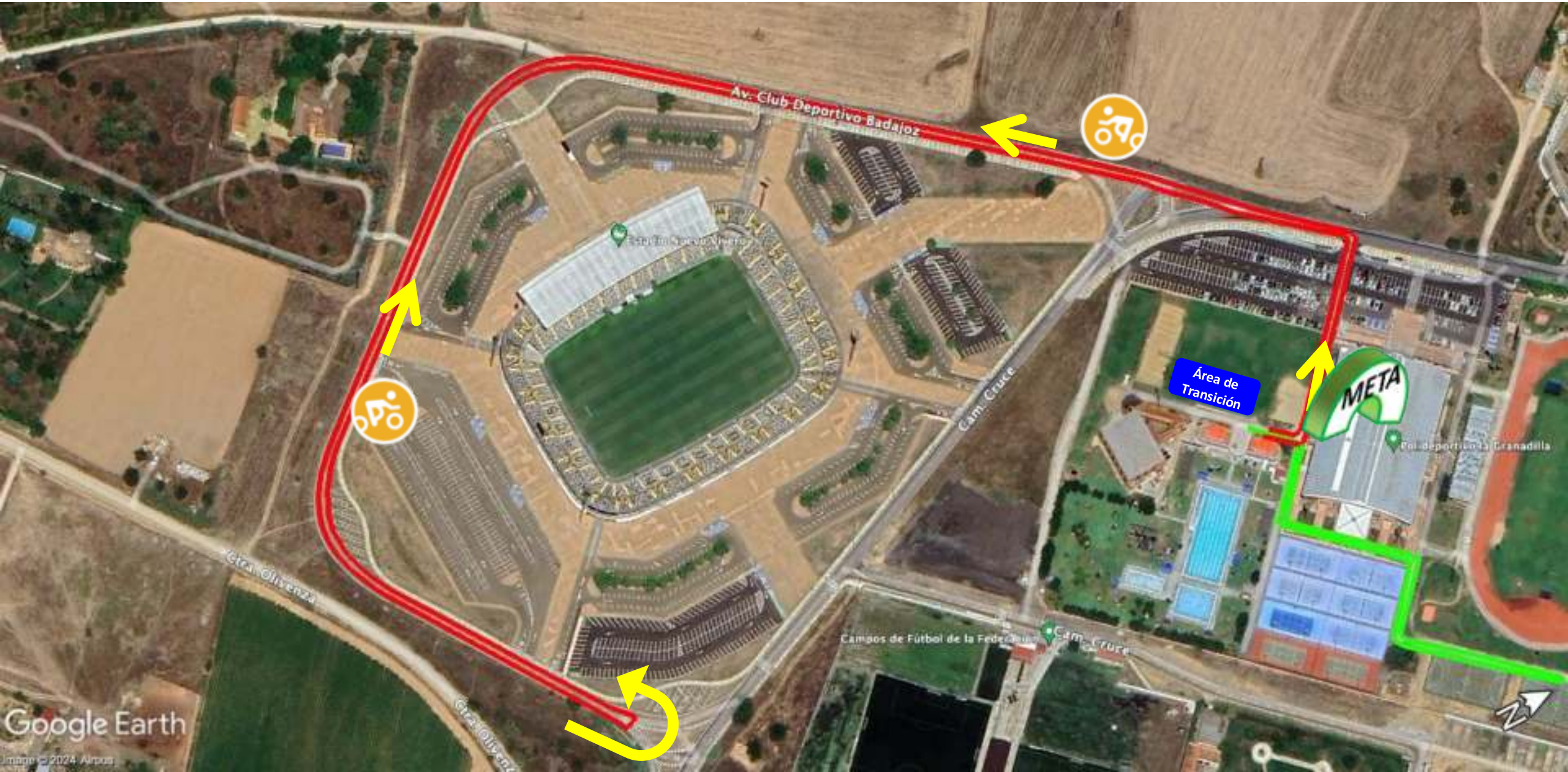

CIRCUITOS INFANTILES-CADETES:

Circuito de **CARRERA A PIE** de 750mtrs la vuelta.

El segmento de natación se realizará en el sentido de las fechas amarillas. **2 vuelta= 1500mtrs.**



ÁREA DE TRANSICIÓN CIRCULACIÓN T1



ÁREA DE TRANSICIÓN CIRCULACIÓN T2





FEDERACIÓN
EXTREMEÑA
TRIATLÓN

FEDERACIÓN EXTREMEÑA DE TRIATLÓN
C/PIERRE DE COUBERTINE S/N (PABELLÓN MULTIUSOS)
10003 CÁCERES
MAIL: secretaria@triatlonextremadura.com
Web www.triatlonextremadura.com
Tlf: secretaría: 607 646 507



Av. Club Deportivo Badaloz

Residencia de Mayores La Granadilla

Estadio Mirre Vivero

Polideportivo La Granadilla Pista de atletismo La Granadilla

Campos de Fútbol de la Federación Camí Cruce

Ctra. Orreaga

Google Earth

Image © 2024 Airbus



V9

V8

V7

V4

V6

V5

V1

V3

V2