

TEMPORADA 2017
SÁBADO 21 DE ENERO
PARQUE DEL CACHON.

JUDEX

Juegos deportivos extremeños

DEPORTE DESDE LA BASE

TRIATLON DIVERtido

PRIMERA JORNADA JUDEX MENORES DE TRIATLÓN 2017
DUATLÓN DE PLASENCIA

EXTREMADURA SOMOS DEPORTE

Info: ww.triatlonextremadura.com



FEDERACIÓN
EXTREMEÑA
DE TRIATLÓN

Consejería de
Educación y Empleo

JUNTA DE EXTREMADURA

ORGANIZACIÓN:

La competición se celebrará en Plasencia sobre la modalidad de DUATLÓN CROS, el sábado 21 de ENERO a las 11:00.

La Jornada será organizada por la Federación Extremeña de Triatlón con la colaboración del Club Deportivo Triatlón Plasencia. Los cuales salvaguardarán que se cumplan los Reglamentos de Competición de la Federación Española de Triatlón para estas categorías. Y la competición obtenga los objetivos marcados por la Dirección General de Deporte de la Junta de Extremadura marcados el acuerdo con lo dispuesto en el RESOLUCIÓN de 31 de julio de 2015, de la Directora General de Deportes, por la que se establecen las pautas por las que han de regirse los Juegos Deportivos Extremeños -Factoría Olímpica-, en su trigésimo cuarta edición, y los Juegos Extremeños del Deporte Especial, en su trigésima segunda edición, en la Comunidad Autónoma de Extremadura durante la temporada 2015-2016.

HORARIOS*:

- 9:45 Apertura de secretaria y recogida de dorsales.
- 10:00 Revisión de recorridos por parte de la organización.
- 10:15 Recepción de los participantes y entrada a boxes.
- 11:00 Salida Prebenjamín.
- 11:20 Salida Benjamines.
- 11:55 Salida Alevines.
- 12:40 Salida Infantiles.
- 13:30 Finalización Pruebas de Competición Judex Menores.

**los tiempos son estimativos en función al número de participantes.*

CATEGORÍAS:

CATEGORIAS	AÑO DE NACIMIENTO
Prebenjamín	2009
Benjamín	2008/2007
Alevín	2006/2005
Infantil	2004/2003
PROADES	2006/2005/2004/2003

DISTANCIAS:

Duatlón	Carrera	Bicicleta	Carrera
Prebenjamín	200 mtrs	1400 mtrs	200 mtrs
Benjamín	400 mtrs	2800 mtrs	400 mtrs
Alevín	800 mtrs	4200 mtrs	800 mtrs
Infantil	1400 mtrs	6000 mtrs	1400 mtrs
PROADES	400 mtrs	2800 mtrs	400 mtrs

PREMIOS:

La competición se reglamenta por el [Reglamento Triatlón Divertido Judex Menores 2017](#), cuyos premios están recogidos en dicho Reglamento.

RESUMEN DE NÚMERO DE PARTICIPANTES Y CLUBES:

CLUBES	PARTICIPANTES
TOTAL	

SITUACIÓN DE LA PRUEBA:



Lugar: Parque del Cachón..

CIRCUITOS PREBENJAMINES:

Circuito de Carrera a pie de 200mtrs la vuelta.

El primer segmento de carrera se hará en el sentido que marcan las flechas amarillas. 1 vuelta.

El segundo segmento de carrera se hará en sentido contrario a las flechas amarillas, entrando en meta en sentido contrario a la salida.

1 vuelta.



Circuito de CICLISMO de 1000mtrs la vuelta.

El segmento de ciclismo se realizará en el sentido de las flechas amarillas. **1 vuelta.**



CIRCUITOS BENJAMINES:

Circuito de carrera a pie de 400mtrs la vuelta.

El primer segmento de carrera se hará en el sentido que marcan las flechas amarillas. 1 vuelta.

El segundo segmento de carrera se hará en sentido contrario a las flechas amarillas, entrando en meta en sentido contrario a la salida.

1 vuelta.



Circuito de CICLISMO de 2000mtrs la vuelta.

El segmento de ciclismo se realizará en el sentido de las flechas amarillas. 1 vuelta.



CIRCUITOS ALEVINES:

Circuito de carrera a pie de 400mtrs la vuelta.

El primer segmento de carrera se hará en el sentido que marcan las flechas amarillas. **2 vuelta.**

El segundo segmento de carrera se hará en sentido contrario a las flechas amarillas, entrando en meta en sentido contrario a la salida.

2 vuelta.



Circuito de CICLISMO de 2000mtrs la vuelta.

El segmento de ciclismo se realizará en el sentido de las flechas amarillas. 2 vuelta.



CIRCUITOS INFANTILES:

Circuito de carrera a pie de 400mtrs la vuelta.

El primer segmento de carrera se hará en el sentido que marcan las flechas amarillas. **3 vueltas.**

El segundo segmento de carrera se hará en sentido contrario a las flechas amarillas, entrando en meta en sentido contrario a la salida.

3 vueltas.



Circuito de CICLISMO de 2000mtrs la vuelta.

El segmento de ciclismo se realizará en el sentido de las flechas amarillas. **3 vueltas.**

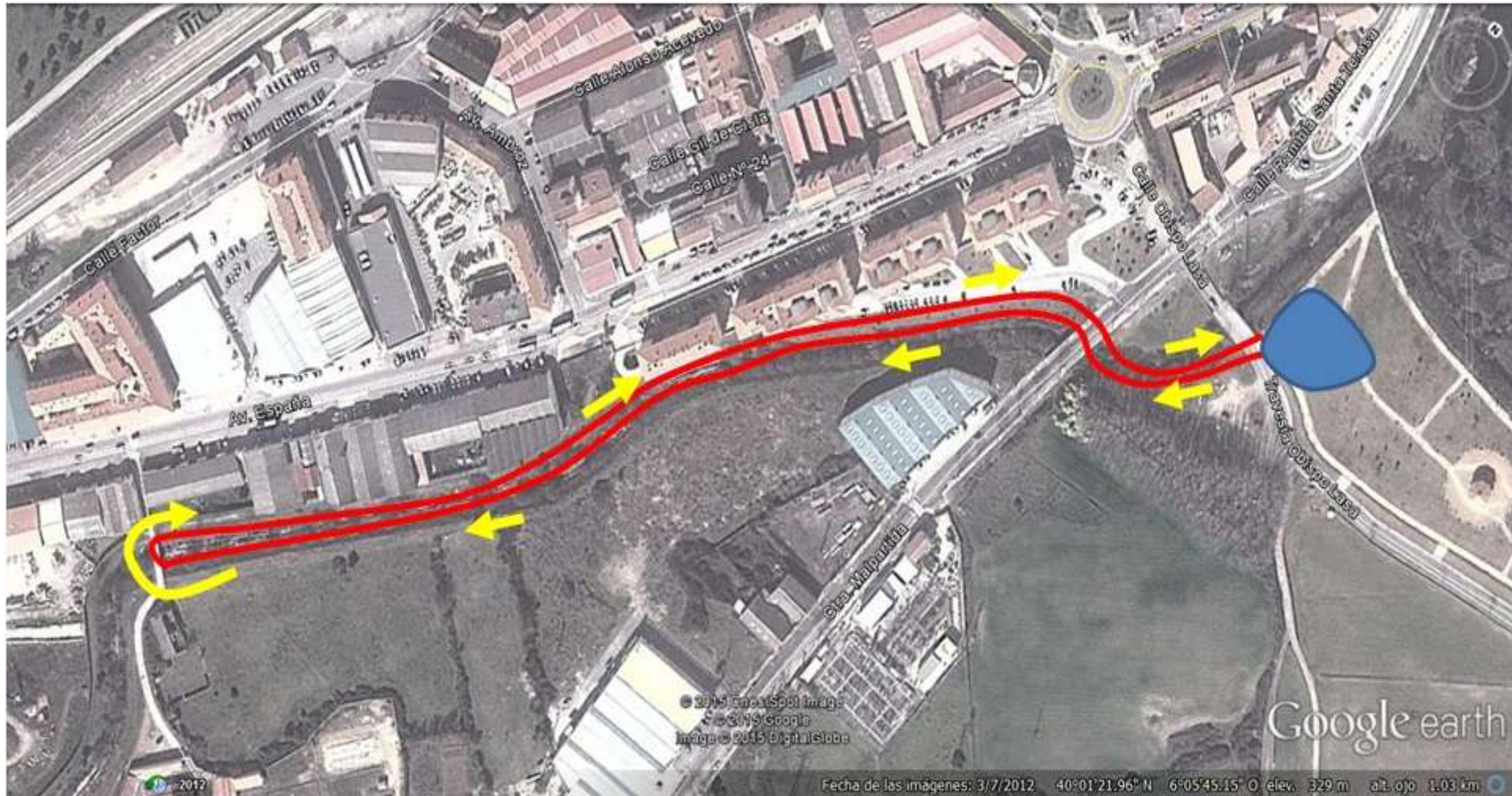

CIRCULACIÓN POR LA **T1**, TODAS LAS CATEGORIAS

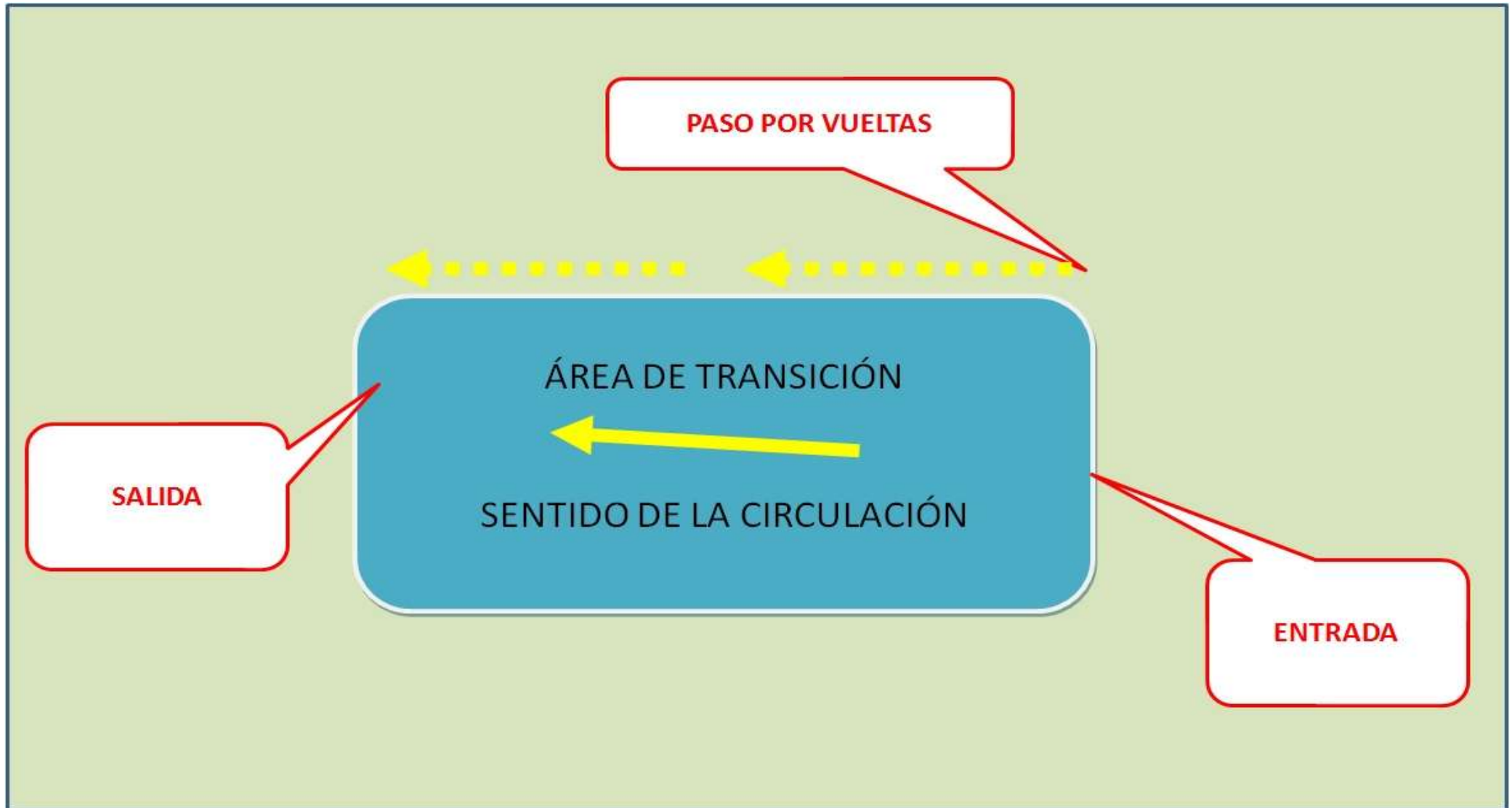

CIRCULACIÓN POR LA **T2**, TODAS LAS CATEGORIAS

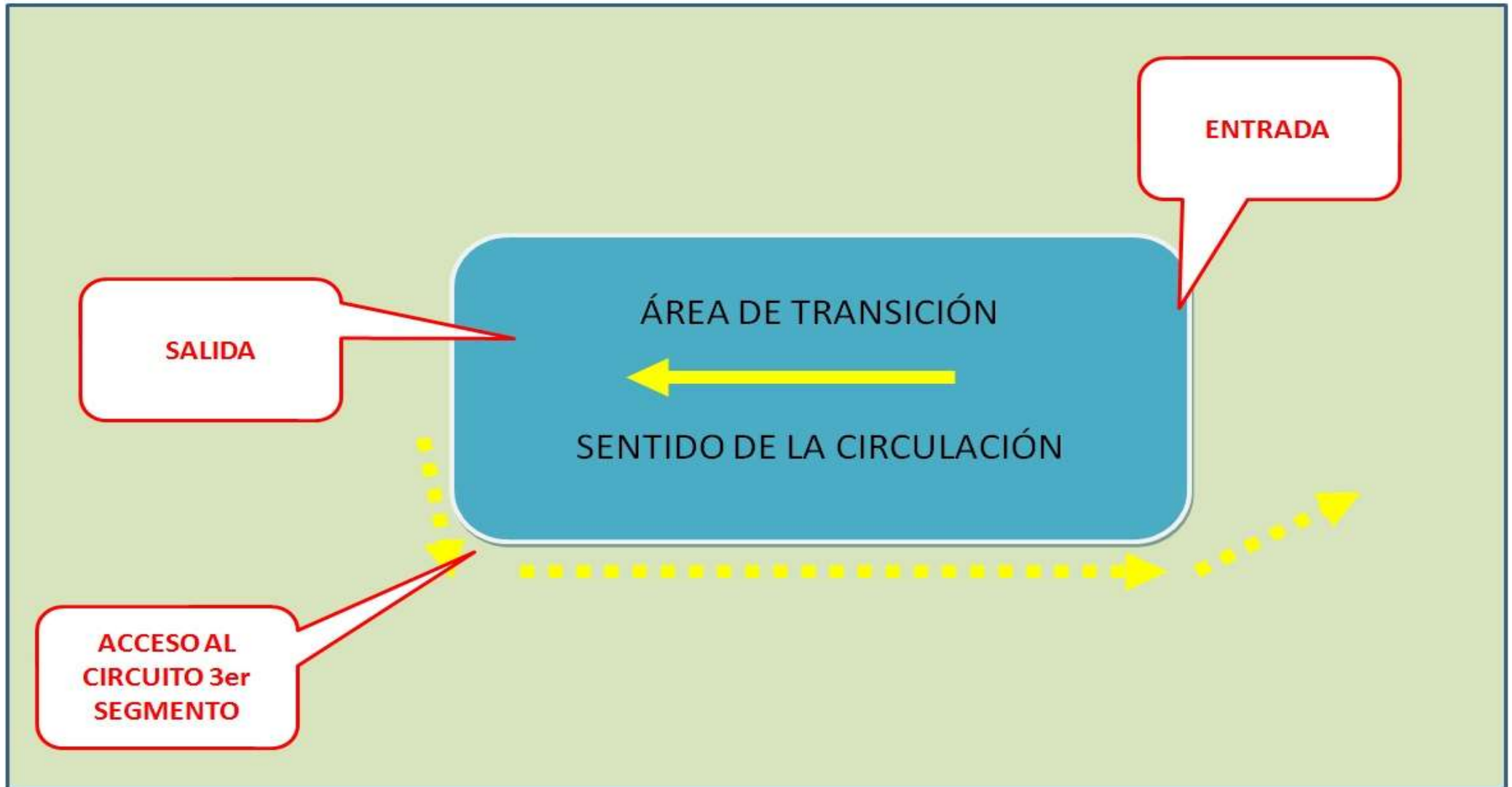



FEDERACIÓN EXTREMEÑA DE TRIATLON

FEDERACIÓN EXTREMEÑA DE TRIATLÓN
C/PIERRE DE COUBERTINE S/N (PABELLÓN MULTIUSOS)
10003 CÁCERES
MAIL: secretaria@triatlonextremadura.com
Web www.triatlonextremadura.com
Tlf: secretaría: 607 646 507